NAANTALIN KAUPUNKI **Tekniset palvelut, Yhdyskuntatekniikka**

Päällikkö: Mika Hirvi **Suunn.: Heikki Voutilainen**

YHDYSKUNTATEKNIIKAN INVESTOINTIEN TYÖOHJELMA 2020

Hierarkia	Selite	TA 2020	Hankinta tapa
1	YHDYSKUNTATEKNIIKKA ja VESIHUOLTO	8 600 000	
1.1	YHTEISHANKKEET (Yhdyskuntatekniikka ja Vesihuolto)	5 640 000	
1.1.1	LUONNONMAAN ASUNTOMESSUALUE	2 700 000	ur
1.1.2	LUONNONMAAN PERHETALON ASEMAKAAVA-ALUE	330 000	suun/ur
1.1.3	ITÄ-TAMMISTO	12 000	ur
1.1.4	KESKUSTAKORTTELIT	1 290 000	ur
1.1.5	KUKOLANVAINIO 2	50 000	ur
1.1.6	MUURILA-HELLEMAA	40 000	suun
1.1.7	NUHJALANTIEN ETELÄOSA JA AURINKOTIEN KEHIT.	673 000	ur
1.1.8	NURMITIE-HEINÄTIE	325 000	suun/ur
1.1.9	MARKET ALUEEN LAAJENNUS JA KATUYHTEYS RUONAN	40 000	suun
1.1.10	SAARISTON RANTA-ALUEIDEN KEHITTÄMINEN	70 000	oma
1.1.11	IMMASEN ALUEEN KATUJEN VIIMEISTELY	50 000	oma
1.1.12	NIMEÄMÄTÖN UUSI ALUE	60 000	oma
1.2	ARMONLAAKSONTIEN JA RUONAN YHDYSTIEN LIITTYMÄJ	50 000	ELY/suu
1.3	KALEVANLAHDEN RANTOJEN JA RANTARAITIN PARANTAM	100 000	oma
1.4	AURINKOTIEN ALIKULKUKÄYTÄVIEN SANEERAUS	400 000	ur
1.5	SEUDULLINEN JOUKKOLIIKENNE, vuosikohde	33 000	
1.6	VANHAN KAUPUNGIN RANTA	200 000	suun/ur
1.7	SÄRKÄNSALMEN KEVYEN LIIKENTEEN JÄRJESTELYT	40 000	ELY/suu
1.8	KARVETIN LIIKUNTA-ALUE	50 000	oma
1.9	SUOVUOREN LIIKUNTA-ALUEEN KEHITTÄMINEN	30 000	suun
1.10	NUNNALAHDEN UIMARANNAN KEHITTÄMINEN	30 000	suun
1.11	LIIKENNEVÄYLIEN PÄÄLLYSTYS	200 000	korj
1.11.1	Vanhojen alueiden uudelleenpäällystys	150 000	ur
1.11.2	Kevyen liikenteen väylien päällystystyöt	20 000	ur
1.11.3	Ensikertaiset päällystystyöt	30 000	ur
1.12	KATUVALAISTUS	150 000	ur
1.12.1	Katuvalaistuksen saneeraus, Merimasku	150 000	ur/Carun
1.13	PERUSKORJAUKSET JA LIIKENNEYMPÄRISTÖN PARANTAI	200 000	korj
1.13.1	Vanhojen asemakaava-alueiden saneeraus	100 000	oma
1.13.1.1	Maariankadun jk, Abbedissan P-alue	100 000	oma
1.13.2	Aurinkotien pysäkkien saneeraus	80 000	oma
1.13.3	Liikenneturvallisuuden /esteettömyyden parannustoimet	20 000	oma
1.14	SUUNNITTELU	50 000	suun
1.15	LAITURIT JA VENESATAMAT	160 000	

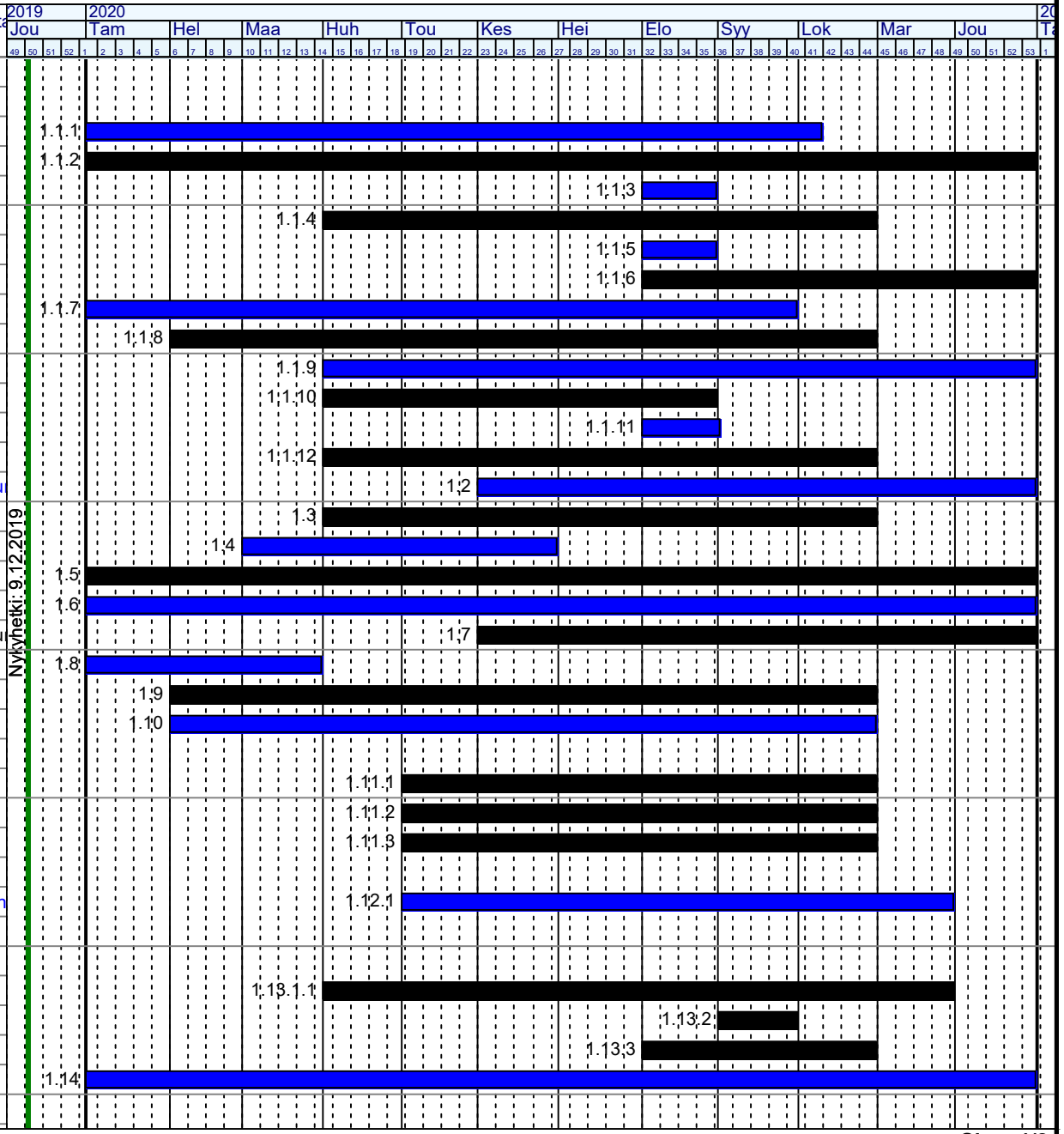

NAANTALIN KAUPUNKI **Tekniset palvelut, Yhdyskuntatekniikka**

Päällikkö: Mika Hirvi **Suunn.: Heikki Voutilainen**

YHDYSKUNTATEKNIIKAN INVESTOINTIEN TYÖOHJELMA 2020

Hierarkia	Selite	TA 2020	Hankinta tapa
1.15.1	Särkänsalmen venesataman vesi- ja septi järjestelyt	70 000	oma
1.15.2	Vanhan kaupungin laiturit	70 000	ur/oma
1.15.3	Laituripaaluujen ja ankkurointien uusinta	20 000	ur
1.16	VIHERALUEET	130 000	
1.16.1	Katualueiden vihertyöt	40 000	oma
1.16.2	Leikkikenttien välineiden uusinta	20 000	oma
1.16.3	Rakennettujen puistojen saneeraaminen	20 000	oma
1.16.4	Pallokenttien ja leikkialueiden aidat	50 000	oma
1.17	LIIKUNTAPAIKAT	132 000	
1.17.1	Ulkoilureittien ja kuntoratojen perusparantaminen ja kehittämir	30 000	oma
1.17.2	Uimarantojen ja kuntoreittien välineistö (Rymättylä)	12 000	oma
1.17.3	Kuparivuoren skeittiparkin laajentaminen	70 000	ur
1.17.4	Kuparivuoren ajanottolaitteet	20 000	hankinta
1.18	KONEKESKUS IRTAIN OMAISUUS	225 000	
1.18.1	Pyöräkuormaajan vaihto Case 160-ZAC vm. -08	150 000	hankinta
1.18.2	Puomileikkuri Willeen	40 000	hankinta
1.18.3	Urheilukentän puhdistusharjakone	20 000	hankinta
1.18.4	Peräkärry 16 tn (Konekeskus)	15 000	hankinta
1.19	VESIHUOLTOLAITOS (pl. Yhteishankkeet)	780 000	
1.19.1	MERIMASKU-LUKKARAINEN-TEERSALO SIIRTOVIEM,VES	200 000	oma
1.19.2	VESIHUOLLON SANEERAUSOHJELMAN HANKKEET	440 000	oma
1.19.3	VERKOSTO	100 000	oma
1.19.3.1	Kaukovalvonta	30 000	ur
1.19.3.2	Verkoston täydennykset	50 000	oma
1.19.3.3	Verkoston huolto- ja mittauskaivojen rakentaminen	10 000	oma
1.19.3.4	Pumppaamoiden sähkökeskusten uusiminen	10 000	oma
1.19.4	SUUNNITTELU, VHL, saneerauskohteiden suunnittelu	40 000	suun
1.19.5	IILIJÄRVEN KAATOPAIKAN PEITTÄMINEN JA PINNAN VIIM		suun

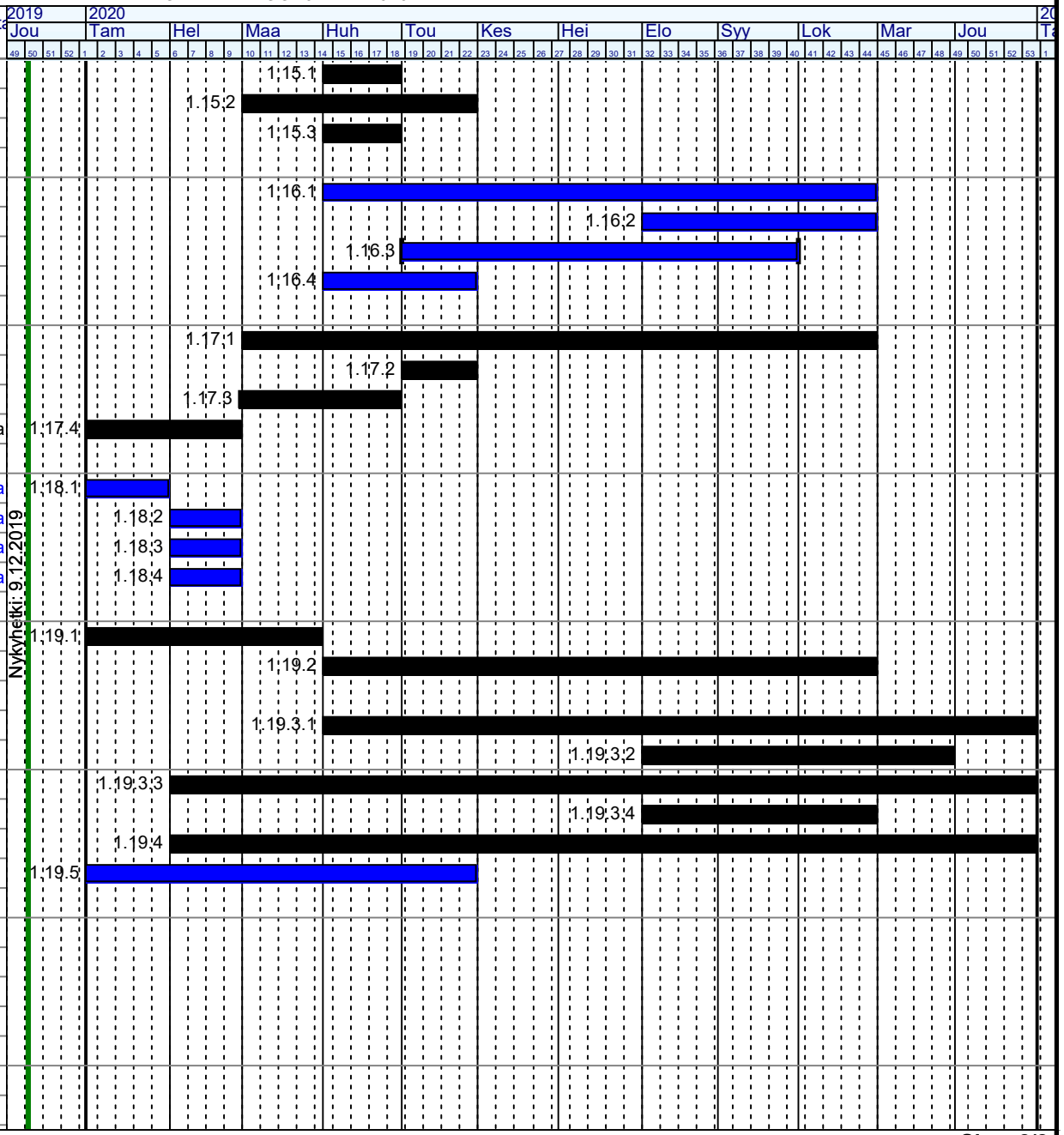

T:\KUNNT\Rakennuttaja\aikataulut\vuoden 2020 työohjelma 9.12.prj **Sivu: 2/2**

9.12.2019

PlaNet 6.4.1 NAANTALIN KAUPUNKI